

Omzetontwikkeling

71% van de ondernemers verwacht dat het dieptepunt in Q2 was. De verwachtingen voor 2021 zijn ook negatief, met meer dan de helft van de bedrijven die nog een omzetsdaling verwacht.

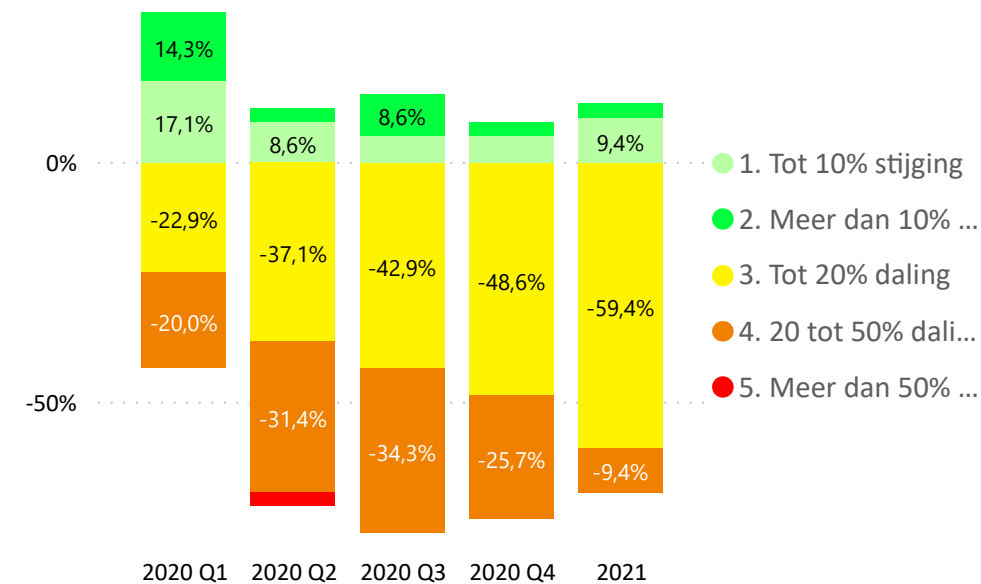

FME heeft in samenwerking met aangesloten branches een onderzoek gedaan onder haar achterban om de impact van het COVID-19 virus in kaart te brengen. Ruim 650 algemeen directeuren hebben de vragenlijst ingevuld. De middelgrote en kleine industrie (MKI) is met 85% sterk vertegenwoordigd.

Dit rapport geeft de antwoorden weer van de leden van uw branche. Op die manier kunt u goed inschatten hoe ondernemers in uw eigen sector ervoor staan.

Liquiditeit

35% van de ondernemers verwacht ondanks de steunmaatregelen nog altijd binnen 12 maanden liquiditeitsproblemen.

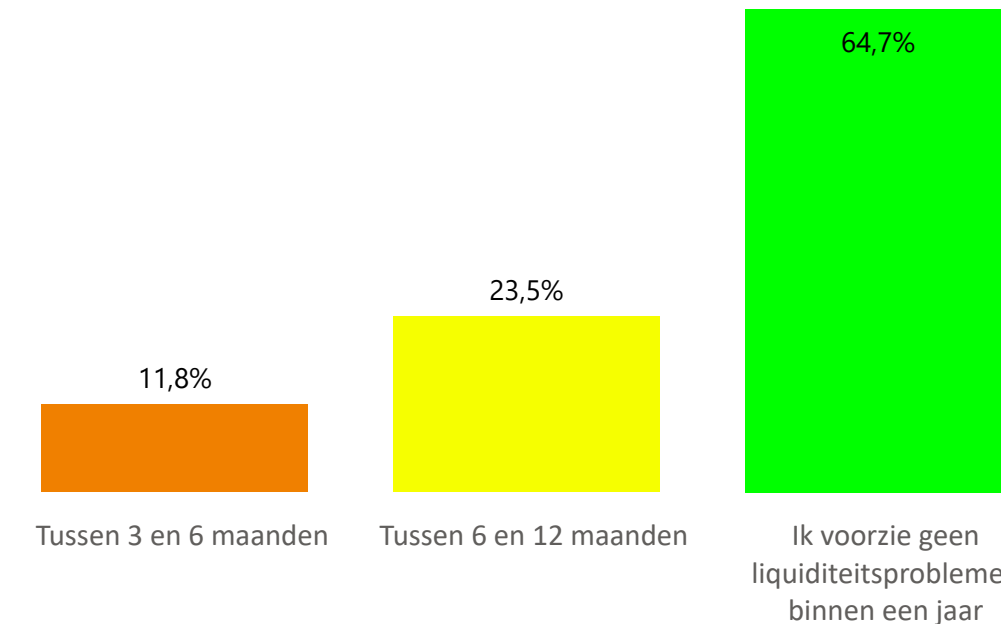

Maatregelen liquiditeit

68% overweegt HR maatregelen te treffen, zoals vacaturestop, afschalen flexschil en niet verlengen tijdelijke contracten of reorganisatie

Innovatie

12% ziet zich genoodzaakt de investeringen terug te schroeven. Nog eens 58% van de bedrijven heeft de investeringen in innovatie niet verhoogd.

94% heeft last van (grote) impact op de bedrijfsvoering als gevolg van vraaguitval.



68% van de respondenten ervaart Social Distancing als (grote) impact op hun bedrijfsvoering.

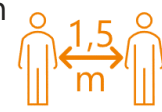

Belemmeringen als gevolg van COVID-19

44% van de ondernemers heeft te maken met een (sterk) verhoogd ziekteverzuim.



41% van de bedrijven ervaart hinder bij de bevoorradiging.



21% heeft logistieke problemen, zoals gesloten grenzen, vertragingen en leveringsonzekerheid.



Top 3 huidige en aangekondigde regelingen

NOW 1.0 regeling	64%
NOW 2.0 regeling	58%
Geen	27%

Top 3 wenselijke regelingen

Regeling voor deeltijd WW	61%
Verruiming/verlenging NOW regeling	55%
Fiscaal: willekeurige afschrijving	26%

Maatregelen Social Distancing

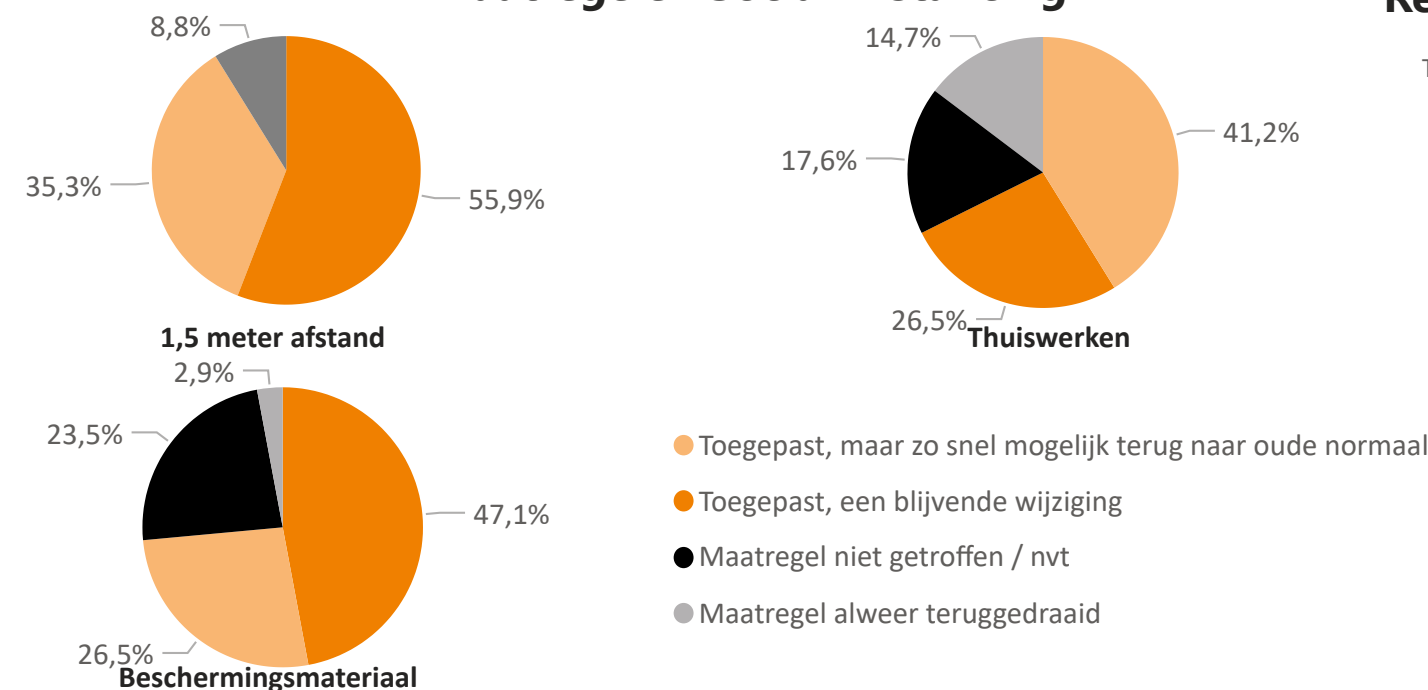

Respondent karakteristieken voor uw branche

